

Maison familiale Sollberger



Photos © photographie Zehnder, Bienne

Lieu

2802 Develier (JU)

Maître d'ouvrageSollberger Marc et Aude, La Sacie 16,
2802 Develier**Architecte**maeder I stooss architekten gmbh,
Monbijoustrasse 10, 3011 Bern**Ingénieur**Sollberger Marc, La Sacie 16,
2802 Develier**Constructeur**Lieval SA, Route de Mormont 81,
2922 Courchavon**Façade**Lambrissage en douglas vertical
et horizontal**Volume SIA**850 m³ (SIA 116)**Coût de construction (au cube)**618.-/m³ (SIA 116)**Année**

2010

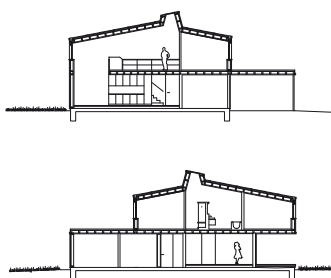
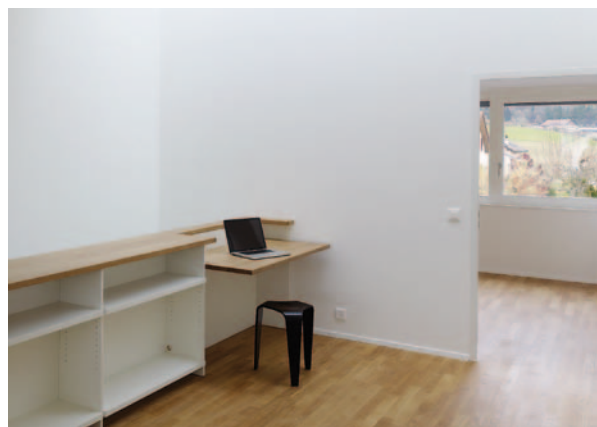

Certifiée Minergie, cette maison familiale concilie des aspects écologiques avec une architecture contemporaine. S'inspirant de la toiture des anciennes fermes jurassiennes; la maison se veut avant tout un lieu de vie correspondant à ses habitants et à son environnement.

Au rez, les locaux habitables sont aménagés au sud, orientés vers le jardin privé avec sa terrasse couverte. Au nord, l'entrée avec un couvert à voitures s'oriente vers l'espace public du quartier. A l'étage, les chambres sont orientées Est-Ouest et ouvrent la vue sur la vallée. Ces pièces sont accessibles depuis la galerie centrale qui fait le lien entre les étages et illustre, avec la verrière zénithale, la troisième dimension de l'ouvrage.

La maison a été conçue de façon à bénéficier d'un maximum d'ensoleillement, avec un côté nord entièrement fermé. L'utilisation du bois comme élément porteur, isolant et revêtement de façade a été déterminante en termes d'énergie et de durabilité. De grandes baies vitrées ainsi qu'un lanternon transversal assure une lumière naturelle dans tous les locaux et permettent ainsi bénéficier de cet apport énergétique. Une pompe à chaleur air-eau ainsi qu'une aération contrôlée assurent un confort optimal.